

PIANTA PIANO TERRA - STATO DI PROGETTO - scala 1:100

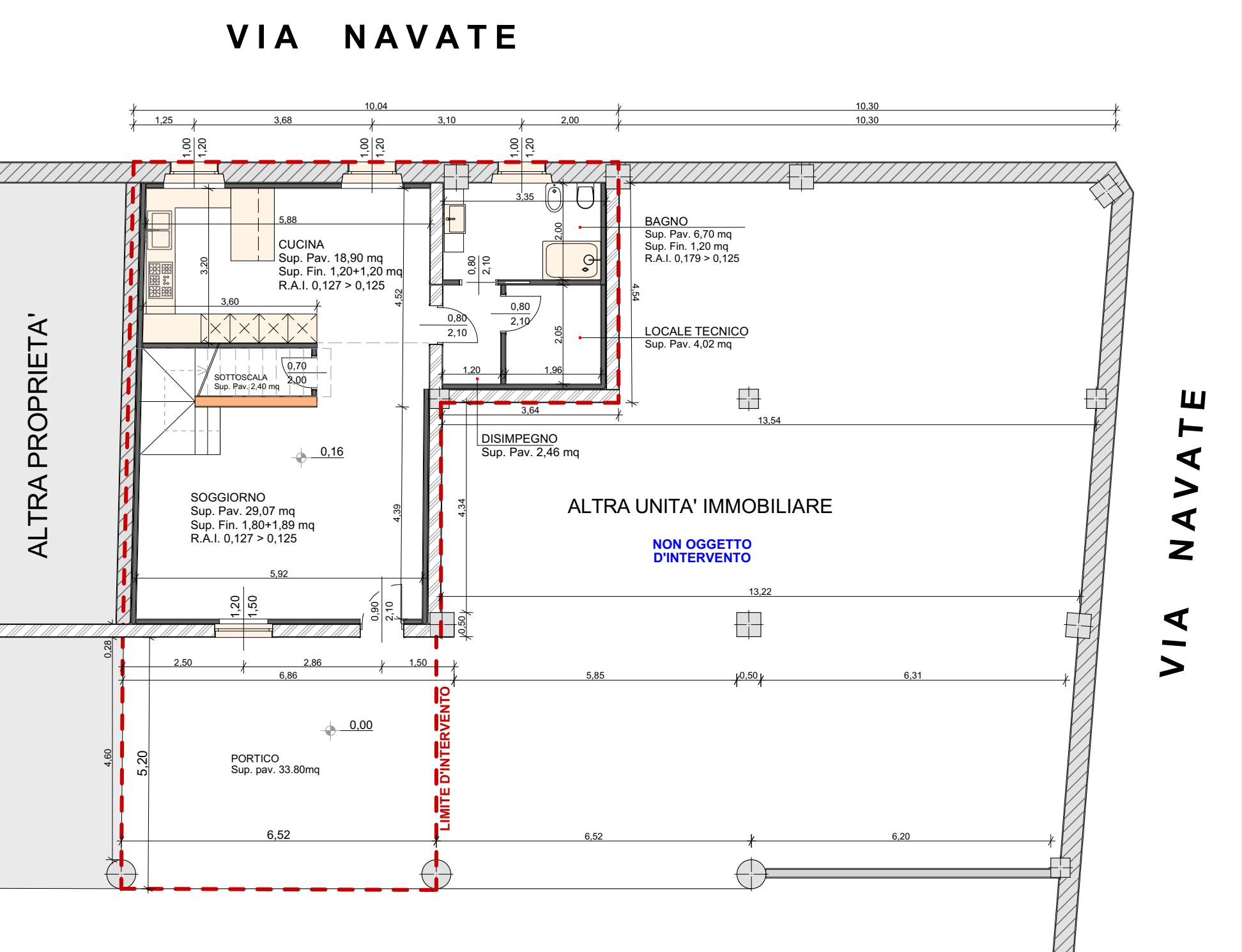

PIANTA PIANO PRIMO - STATO DI PROGETTO - scala 1:100

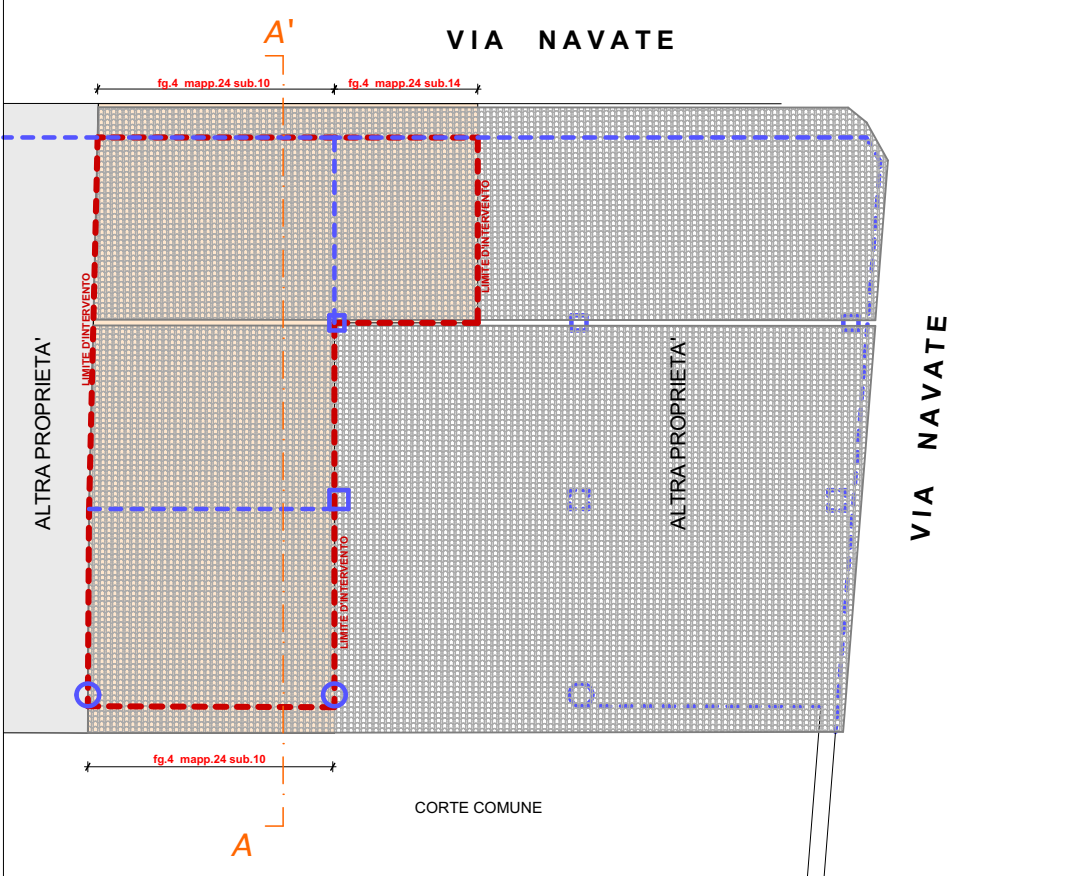
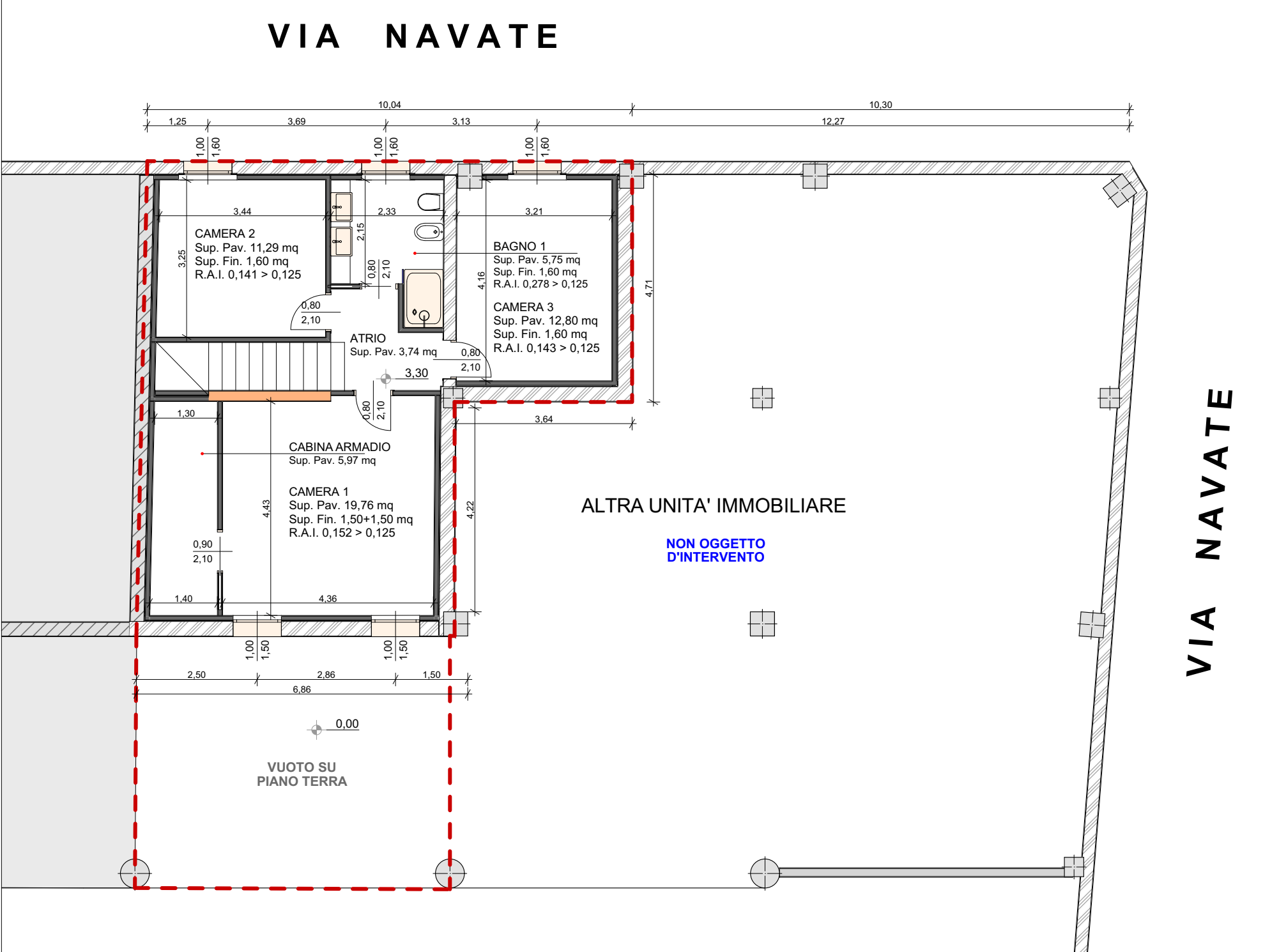

INQUADRAMENTO PORZIONE DI FABBRICATO OGGETTO D'INTERVENTO

PROSPETTO NORD - STATO DI PROGETTO - scala 1:100

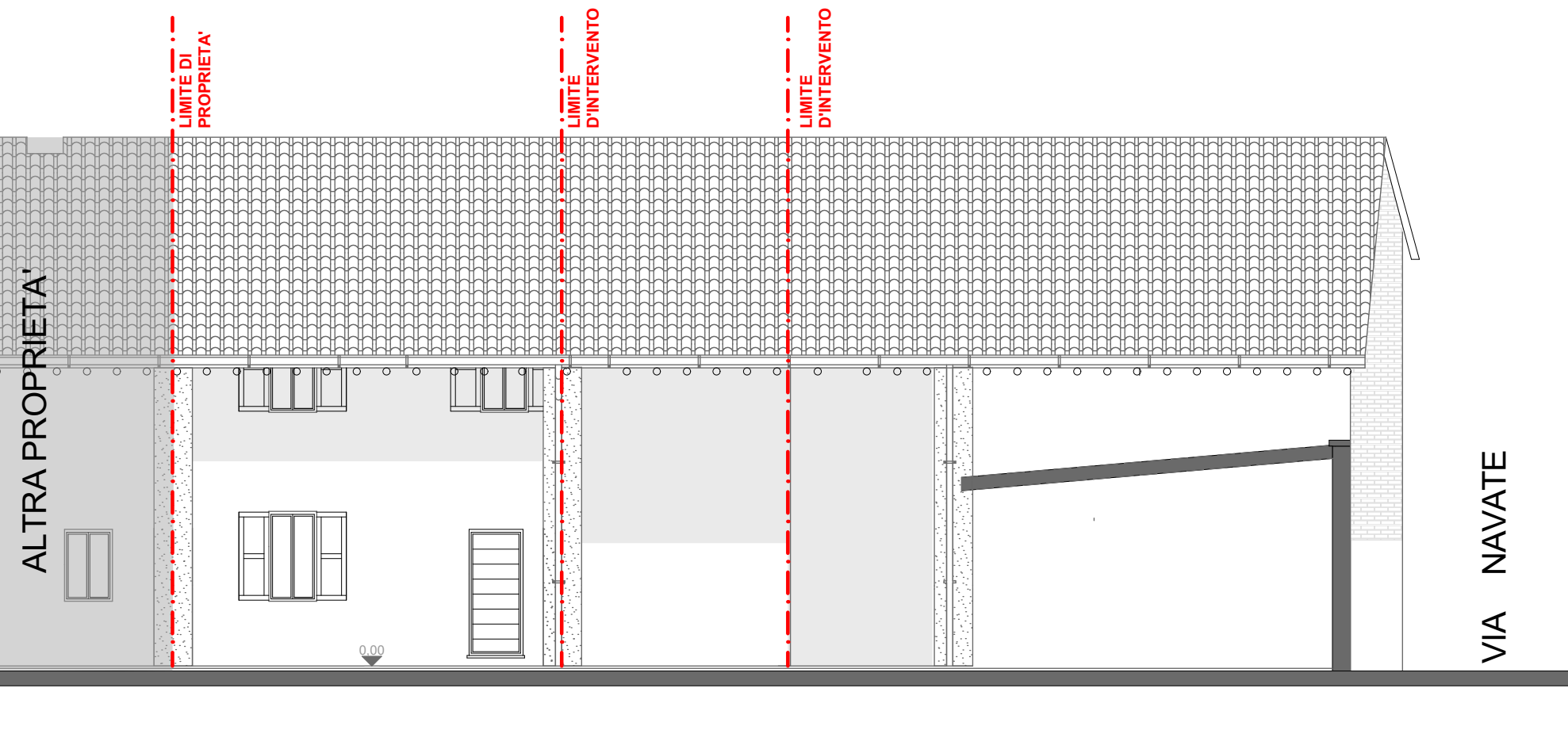

PROSPETTO SUD - STATO DI PROGETTO - scala 1:100

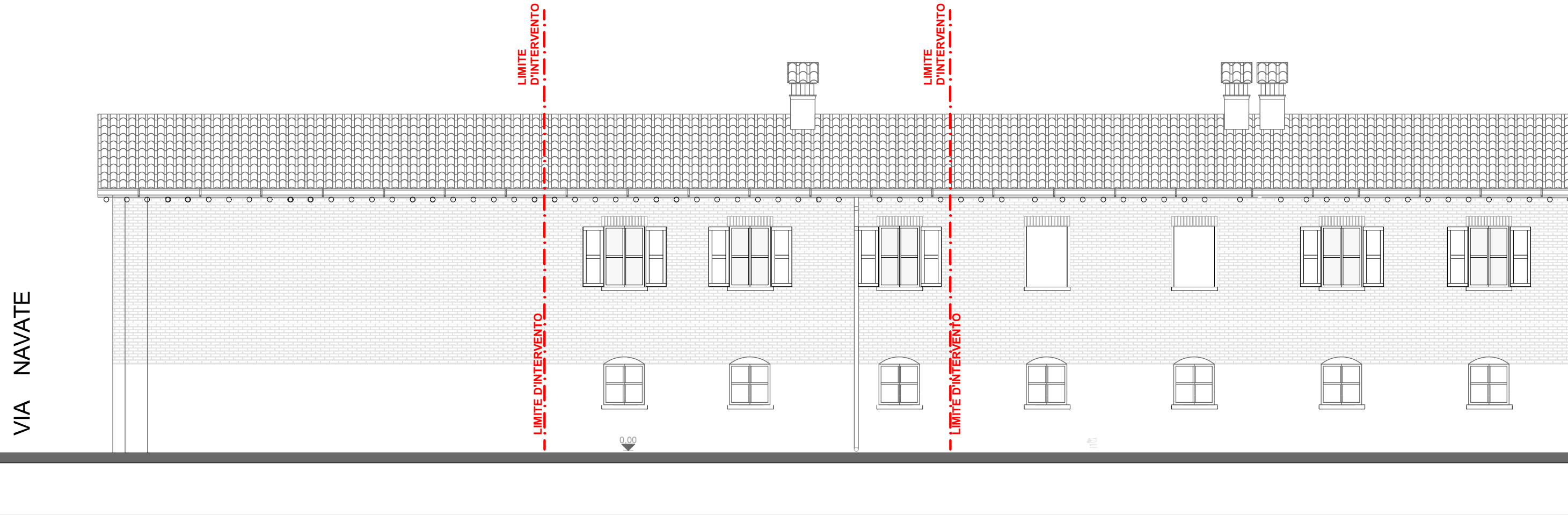

SEZIONE A-A' - STATO DI PROGETTO - scala 1:100

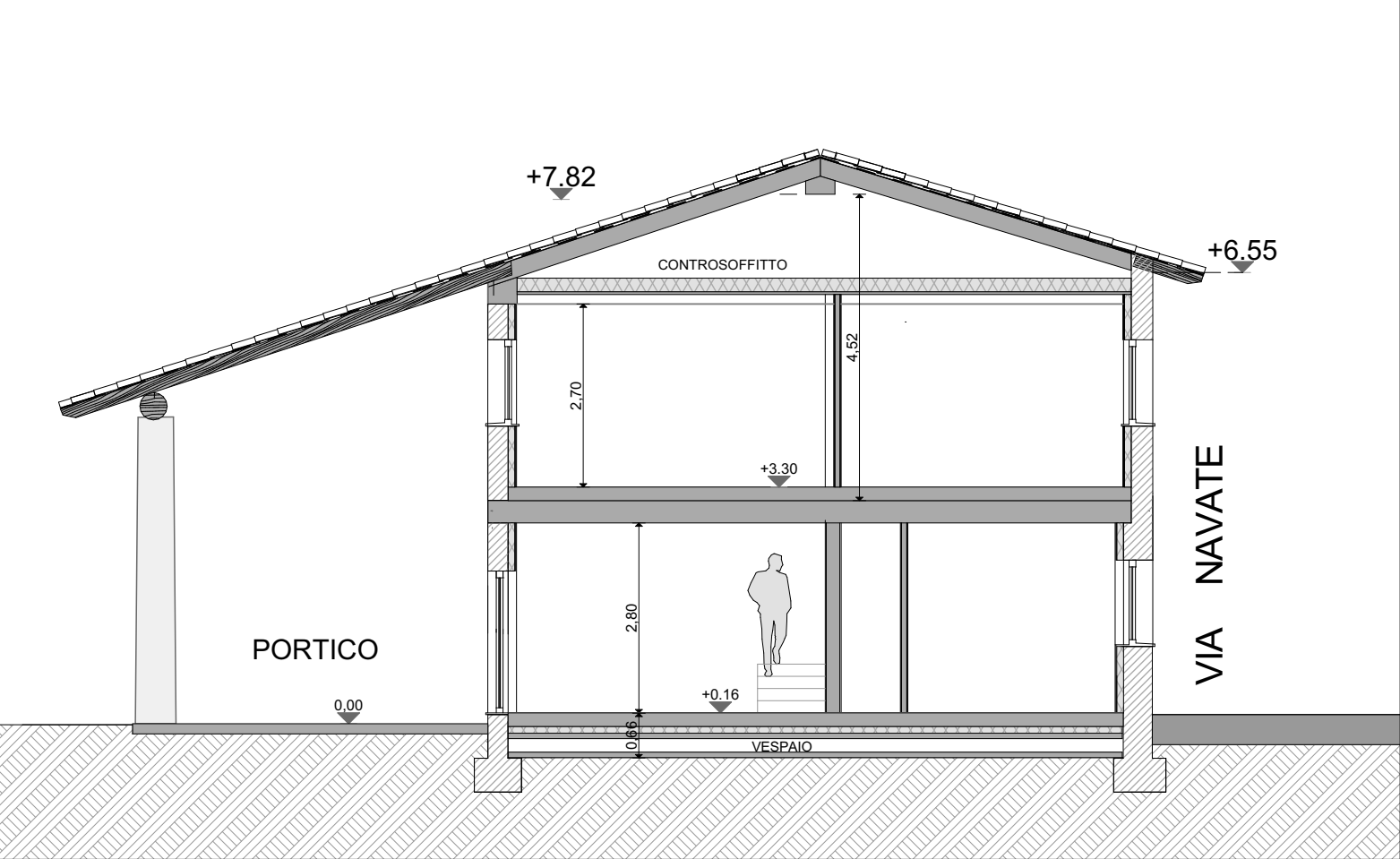

PRATICHE PRECEDENTI:

- PIANO DI RECUPERO: Convenzione urbanistica del 13.11.95 Rep.53585 Notaio Conti
- DIA prot.4128 del 27/06/2014 "Manutenzione straordinaria copertura";

COMUNE DI LOGRATO  
PROVINCIA DI BRESCIA - REGIONE LOMBARDIA

PROGETTO ARCHITETTONICO

PROGETTISTA e DIRETTORE LAVORI  
Arch. Nicola Bonisconi  
Ordine degli architetti di Brescia,  
n. iscrizione 2091

PROPRIETARIO: MARINONI MATTEO  
COMMITTENTE: Via Navate 13  
25030 Lograto (BS)  
Cod. Fisc.: MRNMTT94C07B1570

COSTRUTTORE:

PROGETTO DEFINITIVO

STATO DI PROGETTO:

- Pianta Piano Terra, Primo e Copertura
- Prospetti Nord-Est E Sud-Ovest
- Sezione A-A'

TAV.N°

3